ULTIMA ORA

ANGLIA IA MASURI PENTRU OCROTIREA SUPUŞILOR SĂI DIN SHANGHAI

O importantă conferinţă la ministerul de externe. — Sunt temeri că războiul va lua proporţii

Londra, 17 (Rador). — D-nii Eden, Halifax, Duff-Cooper şi Hoare Belisha s'au întrunit la ora 16 la Foreign Office.

Consfătuirea a durat mai bine de două ore.

Agenţia „Reuter" crede a şti că în această consfătuire s'au examinat toate măsurile ce ar putea fi luate pentru soluţionarea paşnică a situaţiei din Shanghai. Cei patru miniştri au luat deasemeni măsuri pentru apărarea vieţii şi bunurilor cetăţenilor britanici din Shanghai.

Apărarea vaselor britanice in Mediterana

Londra, 17 (Rador). — Agenţia Reuter transmite:

In consfătuirea ministerială ţinută azi după amiază la Foreign Office nu s'a examinat numai situaţia din Extremul Orient, ci s'a luat în discuţie şi situaţia marinei comerciale din Mediterana.

La sfârşitul consfătuirii s'a publicat declaraţia următoare:

„Guvernul britanic este neliniştit de numărul crescând al atacurilor date de curând împotriva marinei comerciale britanice în apele Mediteranei şi de regiunea în care se produc aceste incidente.

Guvernul britanic a dat instrucţiuni prin intermediul amiralităţii în sensul că oridecâte ori un vas britanic va fi atacat de un submarin, fără avertisment, vasele de război britanice sunt autorizate să contraatace submarinul".

Situaţia din Extremul Orient

Declaraţia se ocupă apoi de situaţia din Extremul Orient şi spune:

„Miniştrii au examinat toate măsurile posibile de luat pentru a asigura o soluţionare pacifică a situaţiei dela Shanghai. Ei au hotărît să adopte dispoziţiile necesare pentru protejarea intereselor şi supuşilor britanici din Shanghai".

Agenţia „Havas" crede a şti că măsurile la care se referă declaraţia constă în demersuri ce vor fi făcute pe lângă cei doi adversari, pentru a se obţine izolarea concesiunilor internaţionale de teatrul operaţiilor şi în măsuri militare ce vor fi luate pentru apărarea eficace a populaţiei britanice. Amiralul Little, comandantul forţelor britanice din mările Chinei, a primit depline împuterniciri de a hotărî asupra tuturor mişcărilor de trupe pe care le va considera necesare.

Nu pare să se fi luat hotărîrea de a se chema şi trupe staţionate în India, dat fiind că concesiunea nu a fost încă atacată.

La Shanghai se mai află încă vreo 6000 de cetăţeni britanici. Cam 1000 de soldaţi englezi sunt în drum spre Shanghai. Dacă situaţia se agravează, este sigur că noui întăriri vor fi trimise, mai ales în ce priveşte flota de război.

Se afirmă că miniştrii au examinat azi situaţia sub aspectele ei generale.

Se socoteşte ca puţin probabilă o soluţionare prin bună învoială a conflictului şi domneşte chiar teama că conflictul va lua proporţii şi mai mari.

In cercurile diplomatice se aminteşte că guvernul englez s'a oferit să aducă orice contribuţie pe care ar dori-o părţile pentru rezolvarea diferendului şi că guvernele american şi francez au arătat aceleaşi dispoziţii.

In cercurile chineze din Londra nu se înlătură ipoteza ca China să aducă conflictul în discuţia Societăţii Naţiunilor.

Un atac violent al trupelor chineze

Shanghai, 17 (Rador). — Chinezii au dat un atac foarte violent, silind trupele japoneze dela nordul oraşului să se retragă, cu toată eroica lor rezistenţă.

VICTORIA CHINEZILOR DELA SHANGTU

Shanghai, 17 (Rador). — *Se confirmă că, după o luptă violentă, trupele chineze au cucerit Shangtu, la frontiera dintre Ciahar şi Suiyan.*

La comandamentul chinez din Shanghai se anunţă că artileria antiaeriană chineză a doborît încă 13 avioane japoneze, ridicând astfel la 29 numărul total al avioanelor japoneze doborâte până acum.

Toate fabricile de arme şi muniţiuni din provincia Kwanghi, care s'au revoltat acum câtva timp împotriva guvernului din Nanking, au fost puse acum la dispoziţia guvernului, pentru a lucra în folosul armatei chineze.

Soţia generalului Feng Yu Siang şi soţia primarului din Nanking au dăruit pentru patrie verighetele lor de logodnă şi au îndemnat pe toate femeile chineze să facă la fel, pentru a întări rezistenţa patriei.

Avion chinez doborât

El a aruncat numeroase bombe asupra cartierului general japonez

Shanghai, 17 (Rador). — **Un avion chinez a fost doborât azi dimineaţă în apropiere de parcul Hongkeu, situat în partea de nord a oraşului, după ce aruncase numeroase bombe asupra clădirilor în care se află instalat cartierul general al trupelor japoneze. Pagubele provocate de bombe sunt mici.**

Se remarcă faptul că avioanele japoneze continuă să execute sborul pe deasupra concesiunilor internaţionale, deşi autorităţile japoneze făgăduiseră că aviaţia japoneză nu va sbura pe deasupra lor.

La ora 2, mai multe avioane japoneze au sburat pe deasupra cartierelor Chapei şi Hongkeu, pe care le-au bombardat timp de o oră. Bombardamentul aerian a provocat numeroase incendii.

La ora 10 şi 15, avioanele chineze şi-au făcut apariţia deasupra oraşului Shanghai, însă ele au fost primite de focurile bateriilor antiaeriene japoneze.

87 AVIOANE AU FOST DOBORATE PANA ACUM

Tokio, 17 (Rador). — *In şedinţa de azi a consiliului de miniştri, ministrul marinei a anunţat că aviaţia japoneză a doborât şi distrus până acum 87 avioane chineze şi a pricinuit stricăciuni importante mai multor baze aeriene chineze.*

INFIRMIERI EUROPENI VOLUNTARI, LA SHANGHAI

Hongkong, 17 (Rador). — *Organizaţia de infirmieri „St. John Brigade" a decis să trimită un corp de sanitari voluntari la Shanghai.*

Numeroşi europeni au anunţat că se vor angaja ca infirmieri voluntari spre a da ajutor răniţilor din luptele dela Shanghai.

La Nanking s'a votat legea pentru mobilizarea intregii naţiuni

Nanking, 17 (Rador). — Yuanul legislativ a promulgat legea pentru „mobilizarea întregei naţiuni".

Deocamdată lipsesc amănuntele asupra prevederilor acestei legi, precum şi asupra modalităţilor de aplicare şi asupra repercusiunilor pe care le va avea.

Japonezii se tem de evenimente grave in provincia Shantung

Tokio, 17 (Rador). — **In cercurile japoneze din Tsingtao domneşte teama că încordarea chino-japoneză se va întinde în curând în toată porvincia Shantung. Chinezii dispun aci de 4 divizii cari se pregătesc activ de război. La Tsingtao se află o divizie mixtă de jandarmi şi vameşi şi un detaşament de infanterişti de marină chinezi.**

In cercurile japoneze se manifestă teama că s'ar putea produce evenimente grave. Pentru pervenirea lor ele se gândesc la operaţiuni conjugate contra trupelor chineze, în primul rând spre Peking şi Tientsin, în direcţia sud, dealungul liniei ferate Peking-Hankeu şi Tientsin-Tukeu, şi în al doilea rând spre Tsingtao, către vest, dealungul liniei ferate Tsingtao.

Unii experţi militari japonezi îşi exprimă părerea de rău că incidentele dela Shanghai s'au produs înainte de a se fi terminat operaţiile din China de nord.

Dramatica evacuare a supuşilor englezi

Shanghai, 17 (Rador). — Evacuarea primului contingent de refugiaţi britanici a decurs într'o atmosferă dramatică, din cauza raidului avioanelor şi a tirului artileriilor chineză şi japoneză.

Peste 2000 persoane — femei şi copii — s'au îmbarcat pe distrugătoarele britanice „Duncan" şi „Plymouth", care i-a transportat pe bordul vasului „Rajputana".

Imbarcarea lor a ţinut două ore. In tot acest timp avioanele chineze şi japoneze au sburat pe deasupra fluviului, iar tunurile chineze şi japoneze au continuat să tragă neîncetat.

La ora 10,55, distrugătorul „Duncan" a plecat spre Wusung.

EVACUAREA CONTINUA

Shanghai, 17 (Rador). — **După intensul foc de artilerie şi infanterie de aseară, azi a fost o dimineaţă absolut calmă.**

In cercurile oficioase japoneze se desminte că ar fi fost încheiat un armistiţiu pentru a se îngădui evacuarea femeilor şi copiilor englezi şi americani, care a început la ora 9 dimineaţa.

Mulţimea refugiaţilor fără adăpost se îngrămădeşte pe străzile concesiunilor americane şi engleze, îngreuind foarte mult problema aprovizionării.

POSTURILE DE POLIŢIE IN MAINILE JAPONEZILOR

Shanghai, 17 (Rador. — *Toate posturile de poliţie din concesiunea internaţională, situate pe ţărmul de nord al râului Sioceo, se află acum în mâinile japonezilor.*

A SOSIT AL DOILEA BATALION FRANCEZ LA SHANGHAI

Shanghai, 17 (Rador). — *Azi dimineaţă a sosit aci, venind dela Hongkong, al doilea batalion din infanteria de marină franceză, destinat să sporească garda concesiunii franceze.*

PENTRU OCROTIREA CETAŢENILOR AMERICANI DIN SHANGHAI

Washington, 17 (Rador). — *Pentru protejarea cetăţenilor americani din Shanghai vor fi debarcaţi la jumătatea lunii Septembrie în acest oraş 1.200 de infanterişti din marină, care se vor îmbarca în acest scop la San Diego (California).*

Se va cere congresului să voteze un credit de o jumătate milion dolari pentru cheltuelile de ajutorare şi evacuare ocazionate de situaţia din China.

D. Hull, secretarul departamentului de Stat, a declarat că până la sfârşitul acestei săptămâni vor fi evacuaţi 1.400 de femei şi copii americani din Shanghai şi că vor mai rămâne în acel oraş încă 2.500 cetăţeni americani.

UN INCIDENT INTRE CONSULATUL SOVIETIC ŞI AUTORITĂŢILE JAPONEZE

Shanghai, 17 (Rador). — *Ziarele japoneze de azi dimineaţă afirmau că s'a produs un incident între consulatul sovietic şi autorităţile japoneze. Acestea ar fi declarat că o lumină aprinsă ieri către seară la ultimul etaj al consulatului sovietic ar fi îndrumat avioanele de bombardament chineze care au atacat consulatul japonez.*

Se ştie că cele două consulate sunt vecine.

Corespondentul agenţiei „Havas" crede a şti că incidentul de la consulatul sovietic s'a produs în adevăr. Din sursă bine informată se precizează însă că lumina se aprinsese cu puţin înainte de a se fi dat ordinul japonez de stingere a tuturor luminilor. La ora când s'a aprins lumina, nu se afla nimeni în consulatul sovietic. Consulul Sovietelor a venit imediat la faţa locului şi a stins lumina. El a exprimat regretele sale autorităţilor japoneze şi a deschis o anchetă.

POPULAŢIA JAPONEZA DIN SHANGHAI VA FI EVACUATA

Tokio, 17 (Rador). — **Guvernul a hotărît să evacueze pe toţi japonezii, copii şi femei, aflaţi în Shanghai.**

In acest scop au fost rechiziţionate trei pacheboturi cari vor pleca imediat la Shanghai pentru a transporta pe refugiaţi.

EVACUAREA VA FI TERMINATA AZI

Tokio, 17 (Rador).—**Se anunţă din Shanghai că evacuarea tuturor femeilor şi copiilor japonezi aflaţi la Shanghai şi împrejurimi va fi terminată până Joi.**

Se constată că situaţia la Shanghai a devenit tot mai încordată de Sâmbătă. Mişcările de trupe chineze sunt extrem de active. Trei divizii, sub comanda generalului Yusiehciung, ameninţă localitatea Tsingtao.

CONSILIERUL HIDAKA ŞI PERSONALUL AMBASADEI JAPONEZE DIN NANKING AU PARASIT ORAŞUL

Tokio, 17 (Rador). — *O telegramă din Nanking anunţă că consilierul Hidaka, sub conducerea căruia se afla în ultimul timp ambasada Japoniei la Nanking, a părăsit astăzi capitala chineză împreună cu cei 25 membri ai ambasadei.*

Convocarea Dietei japoneze

Tokio, 17 (Rador). — **Consiliul de miniştri a decis convocarea Dietei în sesiune extraordinară, în ziua de 3 Septembrie. Sesiunea va ţine o săptămână.**

Uzinele Skoda furnizează armament Chinei

Praga, 17 (Radio-Central). **In legătură cu creditul industrial de zece milioane lire sterline, acordat de uzinele Skoda guvernului chinez, ziarul „Prager Tagblatt" afirmă că majoritatea mărfurilor ce urmează să furnizeze va fi armament.**

Contractul de împrumut însă prevede şi un plan al asanării economice al Chinei. In special, urmează să se mărească reţeaua de cale ferată a Chinei, cu colaborarea mai multor firme cehoslovace. Plata furniturilor se va face în parte în numerar. Industriile cehoslovace vor începe imediat să furnizeze Chinei mărfurile comandate. Anumite produse pe care uzinele Skoda nu poate s ăle furnizeze având obligaţii faţă de alte state, vor fi livrate de alte fabrici cehoslovace.

Conform convenţiei, armamentul comandat urmează să fie livrat în timp de 6-7 ani. După toate probabilităţile însă, furnizarea se va face mai urgent.

Japonezii au adus noui intăriri

Peking, 18 (Rador). — **Corespondentul agenţiei „Reuter" anunţă:**

Nu este exact că trupele japoneze, în număr de 18.000, ar fi suferit vre-o înfrângere în regiunea din jurul localităţii Nankau.

Japonezii sunt decişi să încerce un nou atac. In acest scop au sosit în ultimele zile în nordul Chinei 30.000 soldaţi japonezi, astfel că totalul forţelor japoneze se ridică acum la 80.000 soldaţi.

Tientsin, 18 (Rador). — **Numeroase trenuri cu trupe de întărire japoneze sosesc la Tientsin pentru a spori trupele japoneze din nordul Chinei.**

CHINEZII ANUNŢA VICTORII

Nanking, 18 (Rador). — **Cartierul general al mareşalului Ciang-Kai-Shek anunţă că lupta dela Nankau s'a terminat prin victoria trupelor chineze.**

Vase japoneze capturate şi scufundate de chinezi

Tokio, 18 (Rador). — **Ziarele anunţă din Shanghai că forţele chineze au capturat cele 6 vapoare japoneze, părăsite de echipagiile lor, după ce au folosit la evacuarea supuşilor japonezi, lângă cheiul Pungtung.**

Aceste vase au fost scufundate de chinezi în apele fluviului Yangtse, mai sus de concesiunea franceză, pentru a consolida barajul dela Uangpu.

Autorităţile japoneze vor lua măsuri de represalii, sechestrând toate vasele de comerţ chineze ce se mai află încă în porturile japoneze sau pe coastele Chinei.

Statele-Unite nu vor aplica legea neutralităţii faţă de China şi Japonia

Washington, 18 (Rador). — **Guvernul american a comunicat guvernelor din Tokio şi Nanking că le ţine direct răspunzătoare de toate pierderile materiale suferite de cetăţenii americani la Shanghai.**

D. Hull, ministrul afacerilor străine a declarat că în curând vor pleca la Shanghai 1.200 de soldaţi din infanteria de marină americană.

D-sa a adăogat că legea neutralităţii Statelor Unite nu va fi pusă în vigoare faţă de China şi Japonia decât mai târziu din cauza gravelor dificultăţi la care ar fi expusă China.

CHINEZI LINŞAŢI DE MULŢIME

Shanghai, 18 (Rador). — **Doi chinezi au fost linşaţi de mulţime fiindcă au cumpărat orez japonez.**

EVACUAREA SUPUŞILOR AMERICANI

Tokio, 18 (Rador). — **Consulul american din Tsingtao a anunţat pe misionarii şi supuşii americani din Shantung să plece la Tsnan, de unde apoi vor fi evacuaţi.**

Supuşii japonezi şi personalul consulatelor japoneze s'au refugiat toţi la Tsingtao.

Se crede că în regiunea Tsingtao sunt iminente lupte grave.

Au incep ut luptele in jurul oraş ului Shanghai

Shanghai, 18 (Rador). — **Luptele au reînceput azi dimineaţă în jurul oraşului Shanghai.**

Flota japoneză a deschis focul. Bateriile chineze de coastă răspund bombardamentului.

Avioanele japoneze au aruncat numeroase bombe asupra cartierelor Ciapei şi Kianguan.

Aerodromul chinez dela Longhua a fost puternic bombardat de japonezi. Se crede însă că avioanele chineze părăsiseră terenul.

In regiunea cartierului Ciapei se aud puternice focuri de infanterie.

Cenuşa victimelor depe avionul „Douglas" a sosit în Rusia

Moscova, 17 (Rador). — *Agenţia „Tass" transmite:*

Ieri au sosit din România urnele funerare cu cenuşa victimelor tragicului accident suferit de avionul „Douglas" pe linia aeriană Moscova-Praga.

Se aminteşte că în acest accident au pierit pilotul Gurevici, mecanicul Krucikov şi radio-telegrafistul Kotov.

Cele trei urne au fost zidite în mausoleul din cimitirul Novodevicie.

ARTIŞTII STRĂINI VOR FI EXPULZAŢI DIN RUSIA

Varşovia, 17 (Rador). — **Ziarele poloneze află din Moscova că guvernul a hotărît să procedeze la expulzarea imediată a tuturor artiştilor străini angajaţi de teatrele sovietice**

Primul grup de artişti străini expulzaţi, compus din o sută de persoane, a şi sosit la Varşovia.

—oxo●oxo—

Ultime informaţii

● Marţi fiind sărbătorirea Sf. Mucenic Miron, la catedrala Patriarhiei s'a oficiat un Tedeum pentru sănătatea I. P. S. Patriarh Miron.

Serviciul divin a fost săvârşit de P. S. Arhiereu Irineu Târgovişteanu, înconjurat de clerul Patriarhiei.

● Ministerul justiţiei comunică:

Cu privire la stadiul lucrărilor de aplicare a legii numelui, iată situaţiunea exactă:

S'au introdus în total 7430 cereri de redobândiri de nume dela data intrării în vigoare a legii (8 Aprilie 1936).

S'au admis până în prezent 6855.

Sunt în curs de rezolvare 575.

Cele încă nesoluţionate reprezentând ca procent circa 7% din total, sunt tocmai cele ce nu au avut actele complete, sau cele ce reprezintă încercări de eludare ale prohibiţiunilor legii.

● De câteva zile se află în ţară miss Crowell, delegata fundaţiunii Rockefeller.

D-sa a fost primită Marţi de d-nii dr. I. Costinescu, ministrul sănătăţii şi prof. dr. Titu Gane, secretarul general al acestui departament, discutându-se chestiunea noului palat al institutului surorilor de ocrotire, care se ridică prin contribuţiunea fundaţiei Rockefeller şi a ministerului nostru de sănătate.

● Ministerul justiţiei a hotărît începerea lucrărilor de înfiinţare a cărţilor funduare în patru circumscripţiuni judecătoreşti din judeţul Ilfov, unde s'au terminat lucrările cadastrale. In acest scop s'au dat delegaţiuni magistraţilor şi personalului necesar pentru executarea acestor lucrări.

● D. Gh. Tătărăscu, preşedintele consiliului de miniştri, a lucrat Marţi cu d. V. G. Bârcă, subsecretar de stat, rezolvând diferite lucrări curente.

● *Marţi la amiază d. dr. Angelescu, ministrul educaţiei naţionale, a avut o întrevedere cu d. Gh. Tătărăscu, preşedintele consiliului.*

● D. Dinu Brătianu, şeful partidului naţional liberal, a avut Marţi după amiază o consfătuire cu d-nii Al. Lapedatu şi Valeriu Roman, discutând asupra situaţiunii organizaţiilor liberale din Ardeal.

Din străinătate

● Belgrad, 17 (Rador). — **Se anunţă oficial că în ultimul timp minele de fier ale statului iugoslav au vândut României 10.000 vagoane minereu, cu preţul de o mie de dinari vagonul.**

Se duc tratative cu unele întreprinderi metalurgice cehoslovace şi ungare pentru a le livra o cantitate de 30.000 vagoane minereu de fier.

● **Washington, 17 (Rador).**— Comisia judiciară a Senatului a aprobat numirea senatorului democrat Black în funcţia de membru al Curţei Supreme de Justiţie a Statelor Unite.

● **Mexico, 17 (Rador).** — Corespondentul Agenţiei „Havas" transmite:

D. Marcelino Domingo, ministrul republicii spaniole, a plecat la Valencia unde se crede că a fost chemat de d. Negrin, preşedintele cnosiliului de miniştri.

● *Berlin, 17 (Rador).* — Monitorul Oficial al Marinei de războiu publică astăzi o decizie, în virtutea căreia ori ce marinar german, care va lipsi fără permisie mai mult de 24 ore, va fi presupus spion şi urmărit în consecinţă.

Aceeaşi dispoziţie se va aplica şi marinarilor dezertori.

● **Tallinn, 17 (Rador).** — Adunarea Naţională şi-a încheiat sesiunea, după ce a adoptat noua constituţie.

● *Berlin, 17 (Rador).* — In mina „General Blumenthal" de la Recklinghausen, troleul unei locomotive electrice a căzut rănind 30 de lucrători.

Patru răniţi au fost internaţi la spital.

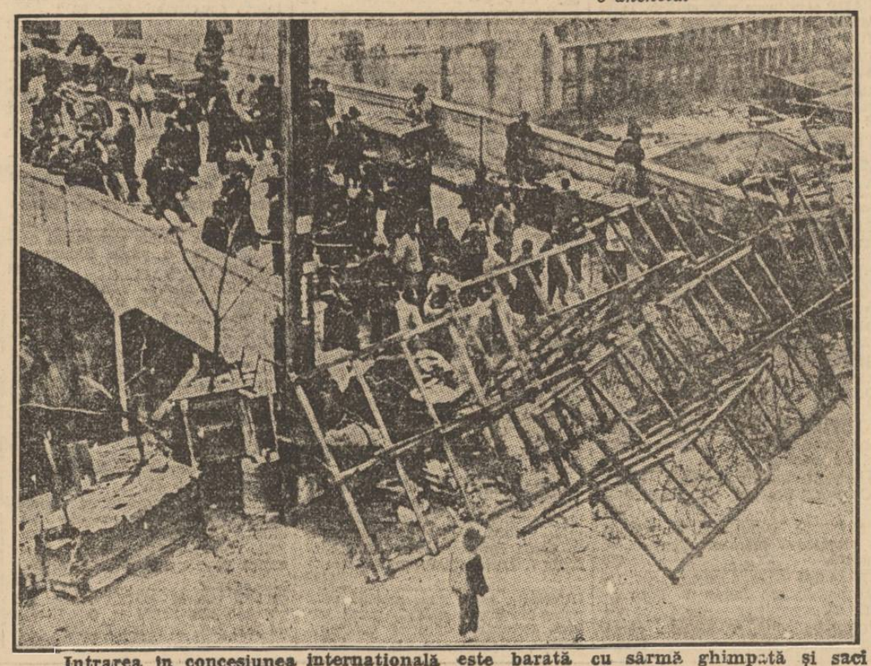

Intrarea în concesiunea internaţională este barată cu sârmă ghimpată şi saci de pământ

FAMILIA Pr. ŞT. BUESCU, anunţă pe cei ce au luat parte şi au încercat să aline neţărmurita lor durere, că în ziua de 21 August, orele 9.30, se va oficia la biserica Poenarii-Vulpeşti-Periş, sfinţirea monumentului funerar şi parastasul pentru scumpul lor

Dimitrie Şt. Buescu

(MITICĂ)

(MAGISTRAT)

răpit nemilos la 8 Ianuarie 1937, cu ultimul gând la datorie. 12

Cu sufletul zdrobit: Beatrice şi Erwin Pfanhauser, fiică şi ginere; Dinu Porumbaru, fiu; Sofia Episcopescu, mamă; Nicu şi Elise Episcopescu, Gina şi Aurel Sterescu, Stella şi Alexandru Ştefănescu, Ion şi Ecaterina Episcopescu, Emil şi Maria Episcopescu, surori, fraţi, cumnate şi cumnaţi; Radu şi Margareta Sterescu, Ella şi Ştefan Stăncescu, Marta şi Bébé Caribol, nepoate şi nepoţi, precum şi familiile: Fotino, col. Polihroniade, col. Negulescu, Porumbaru, Panaitescu, Ing. Basil Alexandrescu, Pătărlăgeanu, Mihalovici, Chirovici anunţă stingerea din viaţă a bunei şi neuitatei lor

Maria C. Porumbaru

(născută EPISCOPESCU)

în ziua de 17 August 1937.

Inmormântarea se va face Joi 19 August ora 17 (5 d. a.) în cavoul familiei din cimitirul Bellu.

Trupul neînsufleţit se află depus la Capela cimitirului.

Indureraţi şi nemângâiaţi: Malvina şi Francisc părinţi, Aurel, Felicia, Egon, Nelly şi Domina fraţi şi surori, Nina, Miţi, Tony şi Gicu cumnate şi cumnaţi, precum şi familiile înrudite anunţă cu nespusă durere, moartea prematură şi fulgerătoare a mult iubitului, nădejdea şi mândria alor lui

Bonifaciu (Boni) Pokorny

în vârstă de 20 ani

Student al Facultăţii de Drept

mort în ziua de 16 August în urma unui nenorocit accident în localitatea Runcu (Jud. Dâmboviţa).

Incinerarea va avea loc Joi 19 August ora 16 la Crematoriul Cenuşa, în a cărui capelă se află depus corpul.

Rugaţi-vă pentru sufletul lui nobil, bun şi mare. 15

In veci nemângâiaţi: Mitică şi Florica Dumitrescu, Marioara, soră, Eleonora, bunică, familiile: George Dumitrescu, Ioan Dumitrescu, Constantin Dumitrescu-Sigişoara, Mihail Oţelescu, Costică Mihăilescu, unchi şi mătuşe, Tudor şi Sandu Dumitrescu, unchi, anunţă cu sfâşietoare durere, pe toate familiile înrudite, prieteni şi cunoscuţi, pierderea scumpei lor

Silvya D. Dumitrescu

Elevă cl. I-a Liceul Comercial „Teodoru"

răpită din viaţă în noaptea de 16 August 1937.

Cortegiul a pornit dela casa părintească în ziua de 18 August 1937 la ora 3 din str. Agricultori Nr. 72, la Biserica Delea Veche şi de acolo la Cimitirul Iancu Nou (Bălăneanu). 14

Indureraţi Iorgu Jalluris soţ, cu Geta fică; Alexandru Manolescu cu soţia; unchi şi mătuşe, aduc la cunoştinţă pierderea scumpei lor

Aurica Jalluris

de 33 ani

decedată la 16 August.

Inmormântarea a avut loc Miercuri 18 August, ora 5, la cimitirul Bellu. 12

Profund indureraţi: Vasilica Zamfirescu, soţie, precum şi copiii au nemărginita durere de a anunţa încetarea din viaţă a scumpului şi neuitatului lor soţ şi neprecuit părinte răpus de o grea boală:

Toma Zamfirescu

58 ani — comerciant

Inmormântarea va avea loc Joi 19 Aug., orele 14, când cortegiul va porni din Bul. G-ral Lambru 35 spre cimitirul Iancu Nou. 13